

ONGd ASSOCIACIÓ FAMILIA I SOCIETAT (AFIS) – MEMORIA 2010



La familia es la base de la sociedad, es el sustento para la creación de hombres y mujeres de bien.

“La familia es el núcleo o el epicentro donde se forma la sociedad o el país. Por esta razón no debe ser maltratada, violada, esclavizada, ignorada por su color de piel, desterrada por sus orígenes o principios de religión. Tampoco debe ser odiada por el sitio donde se ubica o vive en este mundo”.

Declaración Universal de los Derechos Humanos

“Familia es un núcleo de amor, nada más”.

Wikipedia



Organización interna.

Dispone de una estructura funcional constituida por:

- Junta Directiva integrada por un Presidente, una Vicepresidente/tesorera, la Secretaria y dos vocales.
- Sedes en Barcelona y Lleida.
- Comité asesor integrado por un abogado, una periodista, un psicólogo y un especialista en administración y contabilidad.
- Socios y colaboradores voluntarios.

Capacidad de actuación.

Cuenta con una capacidad de actuación importante al disponer de miembros que llevan más de 12 años trabajando en los temas relacionados cooperación al desarrollo y la ayuda humanitaria en los países necesitados. Dispone de colaboradores voluntarios especializados en temas relacionados con:

a) La orientación y el asesoramiento a las familias en general (integradas por personas nacionales e inmigrantes residentes) en la convivencia familiar y la integración en la sociedad.

b) El asesoramiento a los miembros de las familias en el conocimiento de las regulaciones fiscales, laborales y otros trámites de interés.

d) La elaboración de proyectos de humanitarios y su justificación, colaborando con el tejido asociativo establecido con otras ONG y Asociaciones.

e) La evaluación de las necesidades planteadas por los socios locales en los países solicitantes, según las convocatorias para los proyectos de cooperación.



ESTRUCTURA ORGANICA – ASOCIACIÓ FAMILIA I SOCIETAT- AFIS

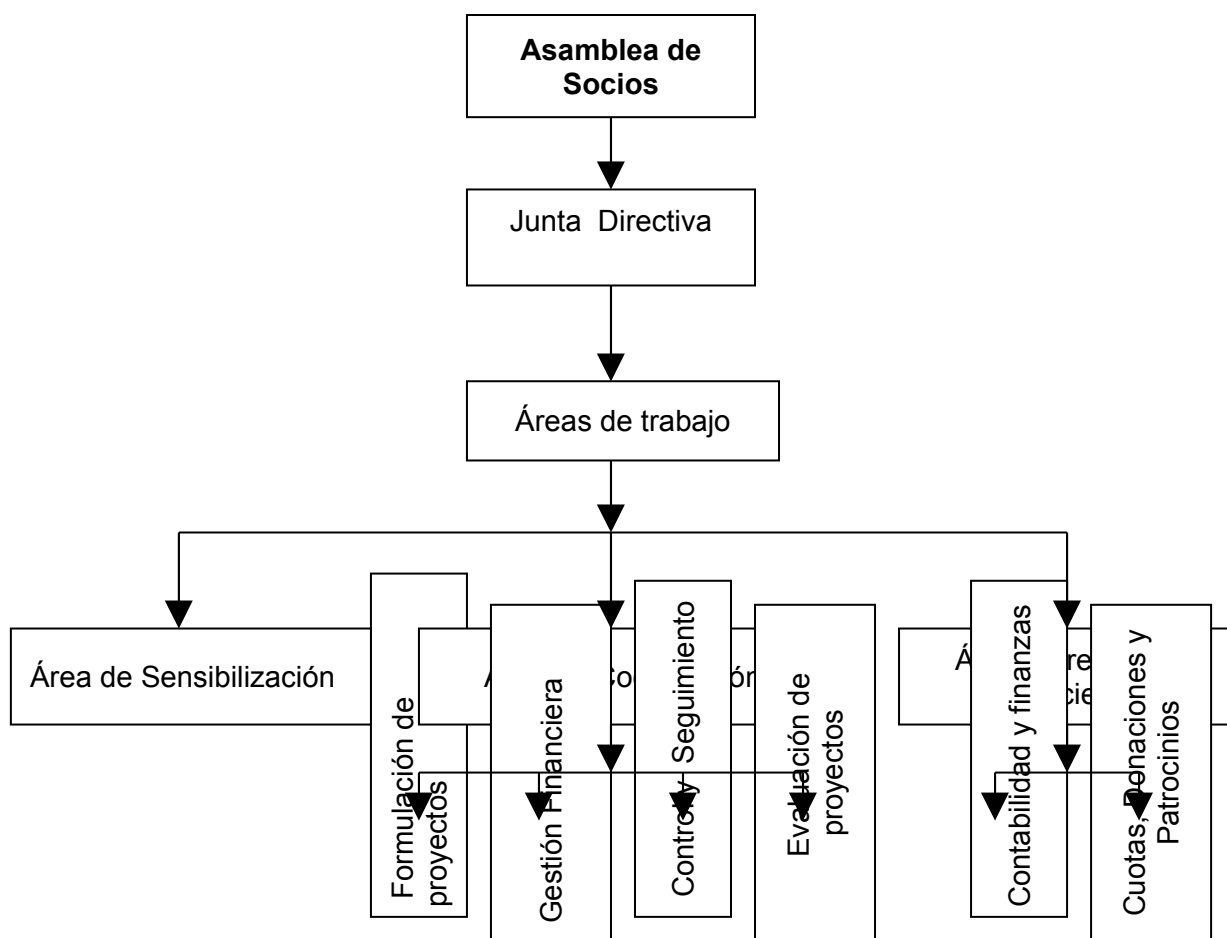



a) Sensibilización y participación en actividades.

Todas las actividades realizadas durante el año han sido mediante la labor voluntaria y gratuita de los miembros de la Junta Directiva, de socios y colaboradores.

Año 2010	Tipo de actuación	Población destinataria	Fuente de financiación	Coste	Resultados obtenidos
Mayo	Feria de Cambrils	Visitantes de la feria.	Asociados	220,00	Sensibilización proyectos AFIS.
Octubre	Campaña recogida de ropa, medicamentos y gafas.	Familias necesitadas, Malí.	La Caixa y asociados	850,00	150 personas beneficiadas.
Octubre	Feria de tradicional de Algaida, Mallorca.	Visitantes de la feria.	Asociados	150,00	Sensibilización proyectos AFIS.
noviembre	Fiesta intercultural e integración Capdepera	Visitantes de la feria.	Asociados	160,00	Sensibilización proyectos AFIS.
noviembre-diciembre	Campaña lotería de Navidad compra medicamentos	Población de Namala Guimbala, Malí	Población, socios y colaboradores	200,00	En proceso
Enero-diciembre	Asesoramiento gratuito fiscal, laboral y otros.	Familias e inmigrantes residentes en Mallorca	Aportación de socios y colaboradores	740,00	32 personas



b) Cooperación al desarrollo.

Año 2010	Tipo de actuación	Población destinataria	Fuente de financiación	Coste	Resultados obtenidos
Enero-septiembre	Mejora capacidades socioeconómicas pequeños agricultores. (1)	Campesinos Pisco, Perú.	ACIB Baleares	82.720,51	256 personas
Enero-septiembre	Apoyo Clínica Solidaridad Palma de Mallorca (1)	Continuidad Tegucigalpa, Honduras.	Ayuntamiento de Palma	10.000,00	3500 personas
Noviembre	Prospección en zonas necesitadas de Perú.	Zonas Cusco, Lima y Pisco	ONGd Familia i Societat (AFIS)	1.450,00	Cartera de proyectos 2011
Noviembre	Donación de un carro para venta de comidas.	Tupac Amaru Inca, Pisco, Perú.	ONGd Familia i Societat (AFIS)	150,00	Madre soltera con 5 hijo/as
Noviembre-diciembre	Apoyo en la construcción de una vivienda.	Tupac Amaru Inca, Pisco, Perú	ONGd Familia i Societat (AFIS)	800,00	Madre soltera con 4 hijo/as
Julio	Prospección en zonas necesitadas de Malí.	Circulo de Kita, región de Kayes.	ONGd Familia i Societat (AFIS)	1.500,00	Cartera de proyectos 2011
Julio-diciembre	Construcción Centro de Salud de Namala-Guimbala	Población de Región Kayes, Mali	Ayto. Palma de Mallorca y AFIS	30.000,00	9500 habitantes
Mayo	Apoyo a la educación de los niños.	Huancaspata, Pataz, la Libertad, Perú	ONGd Familia i Societat (AFIS)	300.00	Niños del nivel primario

(1) Como entidad colaboradora.

Palma de Mallorca, 30 de enero de 2011